

# DOMOTICA AL SERVIZIO DELL'INVECCHIAMENTO ATTIVO



## CASA INTELLIGENTE PER UNA LONGEVITÀ ATTIVA ED INDIPENDENTE DELL'ANZIANO



Soluzioni innovative per lo sviluppo di partenariati tra attori pubblici e privati e di politiche a sostegno dell'Innovazione

### INFO-DAY

SUL PRIMO BANDO REGIONALE  
PER LA SELEZIONE DI PROGETTI  
FINALIZZATI ALLO SVILUPPO DI PIATTAFORME  
DI INTEGRAZIONE DEDICATE ALL'ACTIVE AGEING  
E ALL'AMBIENT ASSISTED LIVING

(DGR 1464 DEL 7/11/2011)

*che si terrà*

**VENERDÌ 14 SETTEMBRE 2012, ORE 15.00**

presso SALA RAFFAELLO di PALAZZO RAFFAELLO

REGIONE MARCHE Via Tiziano, 44

ANCONA



## Progetto Regione Marche:

*“Casa intelligente per una  
longevità attiva e Indipendente  
dell'anziano”*



Istituto  
di Ricovero  
e Cura  
a Carattere  
Scientifico

**Valerio Aisa**

**Regione Marche, via Tiziano 44  
Ancona , 14 settembre 2012**

# CASA INTELLIGENTE PER LA LONGEVITA' ATTIVA

Progetto di “smart specialisation” a sostegno dell'autonomia e dell'indipendenza dell'anziano con ricadute in tutti i settori economici regionali



**CENTRO  
POLIFUNZIONALE**

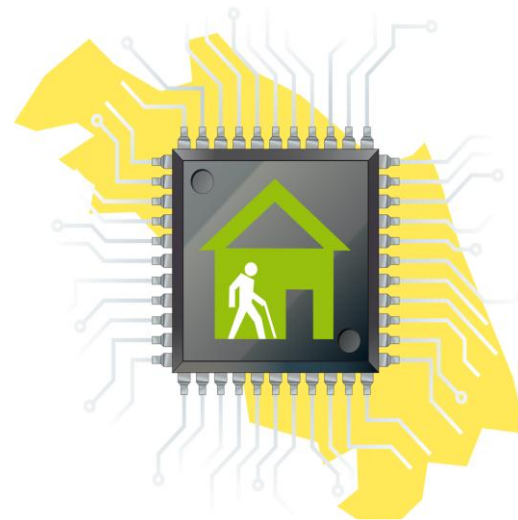

**COINVOLGIMENTO  
SETTORI ECONOMICI  
REGIONALI**

# CASA INTELLIGENTE PER LA LONGEVITA' ATTIVA

Progetto per rendere più semplice e autonoma la vita degli anziani attraverso lo sviluppo e l'utilizzo delle più moderne tecnologie dell' "ambient assisted living"

Prototipo di casa secondo il modello "lifetime home", cioè costruita con principi di accessibilità e inclusione totali in tutte le fasi della vita

Fondo regionale di 16 milioni di euro nel quadriennio 2012-2015

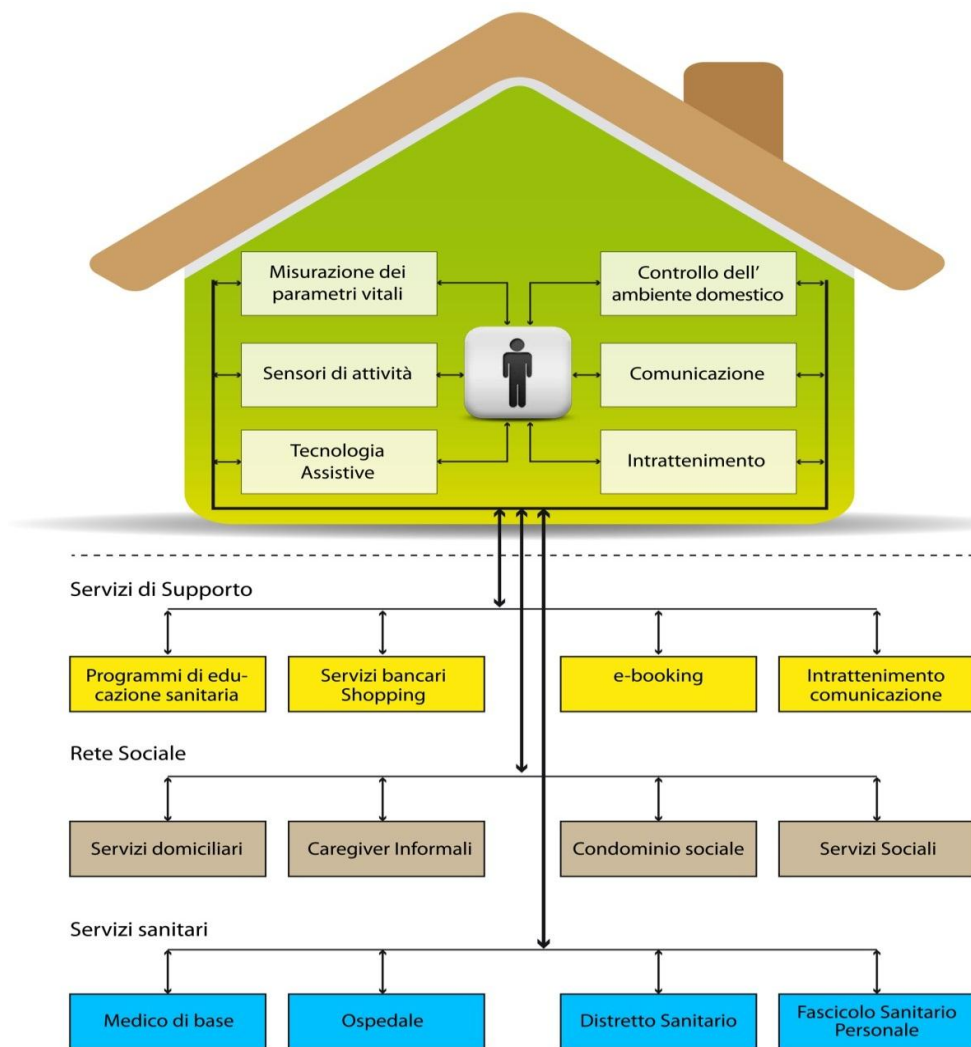

# CASA INTELLIGENTE: IL CENTRO POLIFUNZIONALE



## Sistema **LAB**

**LAB1:** Laboratorio, sede del Network, Uffici

**LAB2:** Ausilioteca, Domoteca, Biblioteca multimediale  
Show-room, Sale convegni

**LAB3:** Servizi socio-assistenziali, Servizi a sportello,  
Teleservizi

## Sistema **HOME**

**HOMEp:** Prototipo di “casa intelligente” (cucina,  
soggiorno, camera, bagno)

**HOMEr:** Residenze sperimentali collocate sul  
territorio regionale (fornitura teleservizi)

## Sistema **NET**

**Formazione:** Centro competenza “domotica sociale”

**Ricerca e Innovazione:** Centro come “incubatore di  
idee”, partnership fra pubblico e privato

**Standard, Certificazione e qualità**

**Reti:** Regionale, Interregionale, Nazionale, Europea,  
Internazionale

# CASA INTELLIGENTE: SMART HOME & SMART CITY

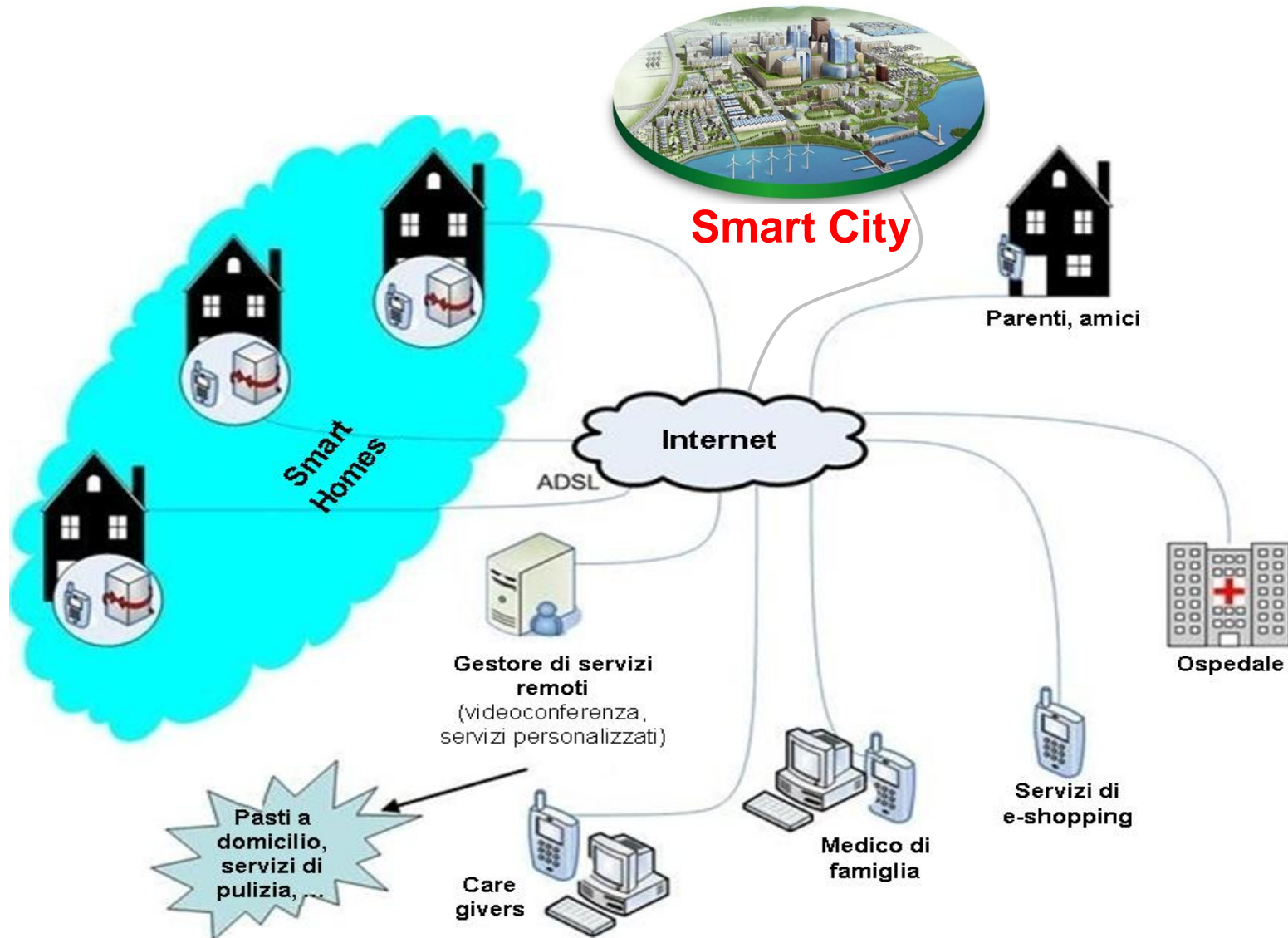

# CASA INTELLIGENTE: DUE DRIVER FONDAMENTALI

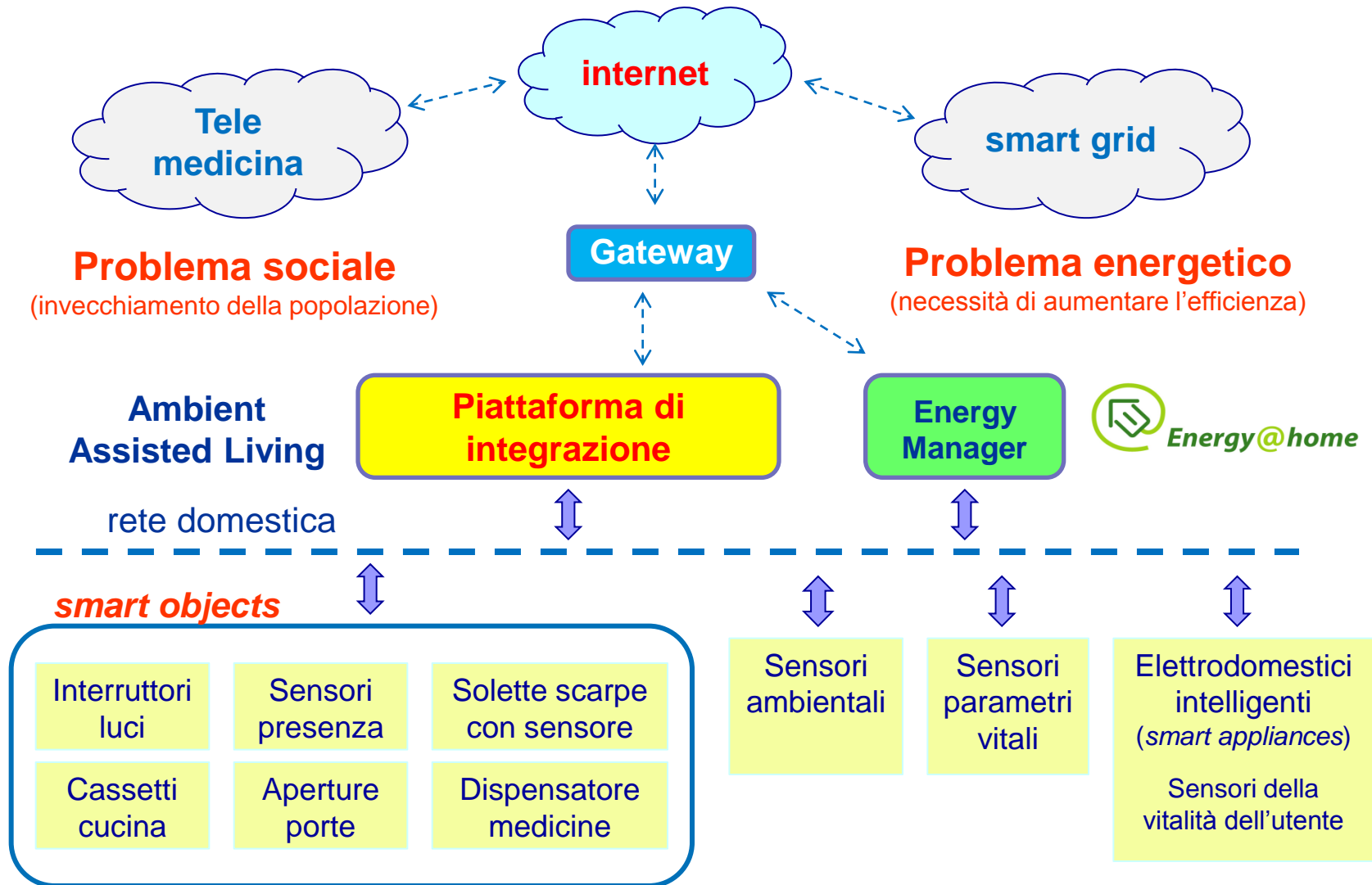



# CASA INTELLIGENTE: PIATTAFORMA D'INTEGRAZIONE

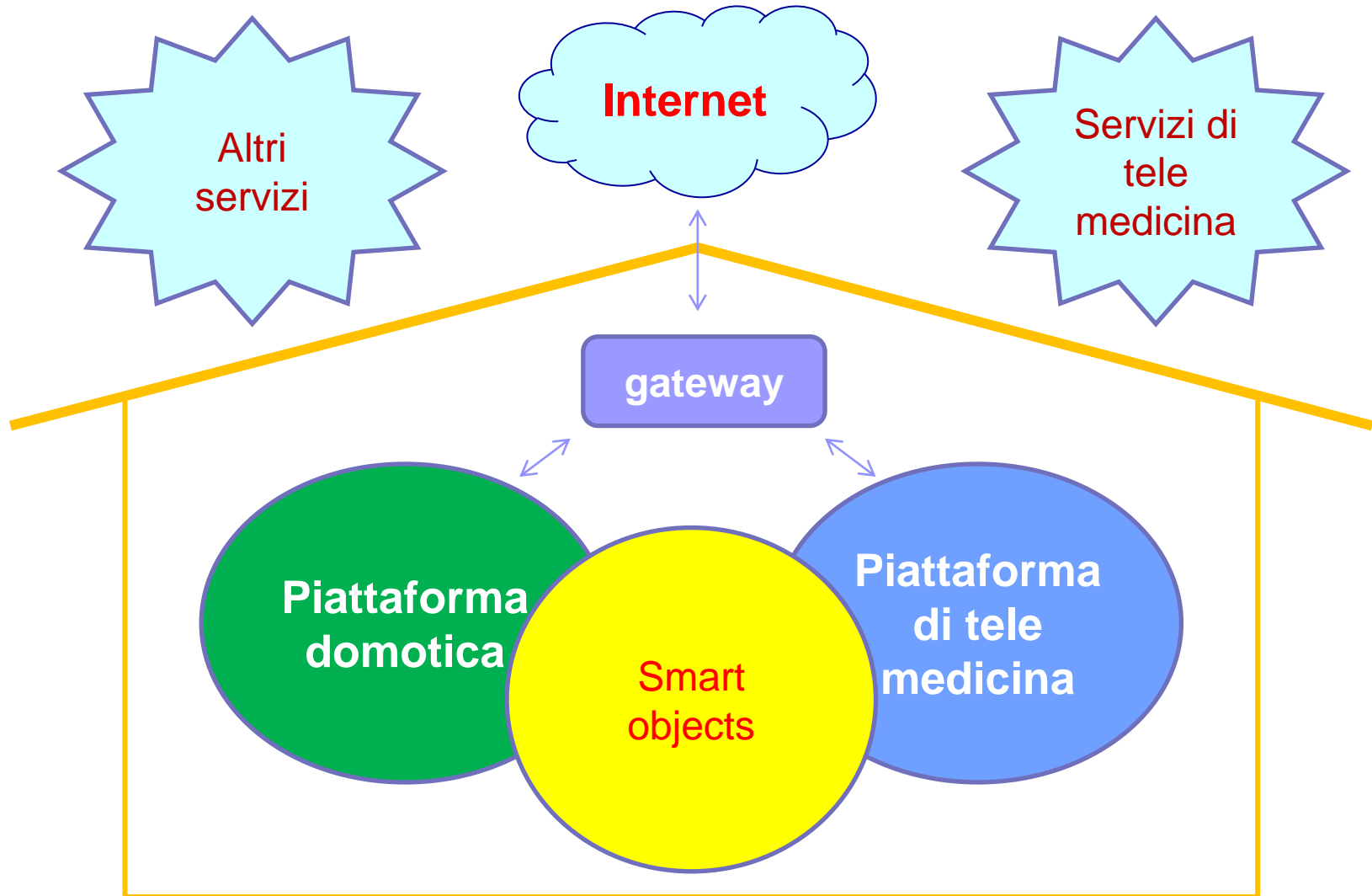

# CASA INTELLIGENTE: SMART OBJECTS



Uno **smart object** è un qualsiasi oggetto o apparato domestico in grado di comunicare la propria interazione con un utente fragile al fine di monitorarne le attività quotidiane, ricavarne le abitudini e rilevare eventuali comportamenti anomali che possano evidenziare situazioni di disagio o di pericolo, oppure i sintomi di qualche malattia incipiente.





# COINVOLGIMENTO REGIONALE: BANDO “piattaforma d’integrazione”



**TEMA:** Sviluppo ed implementazione di una “piattaforma di integrazione” dedicata all' ambient assisted living.

**SCOPO:** incentivare la realizzazione di progetti di ricerca industriale e di sviluppo sperimentale finalizzati alla creazione di soluzioni tecniche (prodotti e servizi) rivolte al mercato e riguardanti la "casa intelligente per una longevità attiva e indipendente dell'anziano”.

**MODALITA':** massimo coinvolgimento di tutte le realtà economiche della Regione, con particolare riferimento alle PMI, al fine di creare un “**modello marchigiano**” per le tematiche assistive dell’anziano.

# BANDO REGIONALE: FOCUS SULLA PREVENZIONE

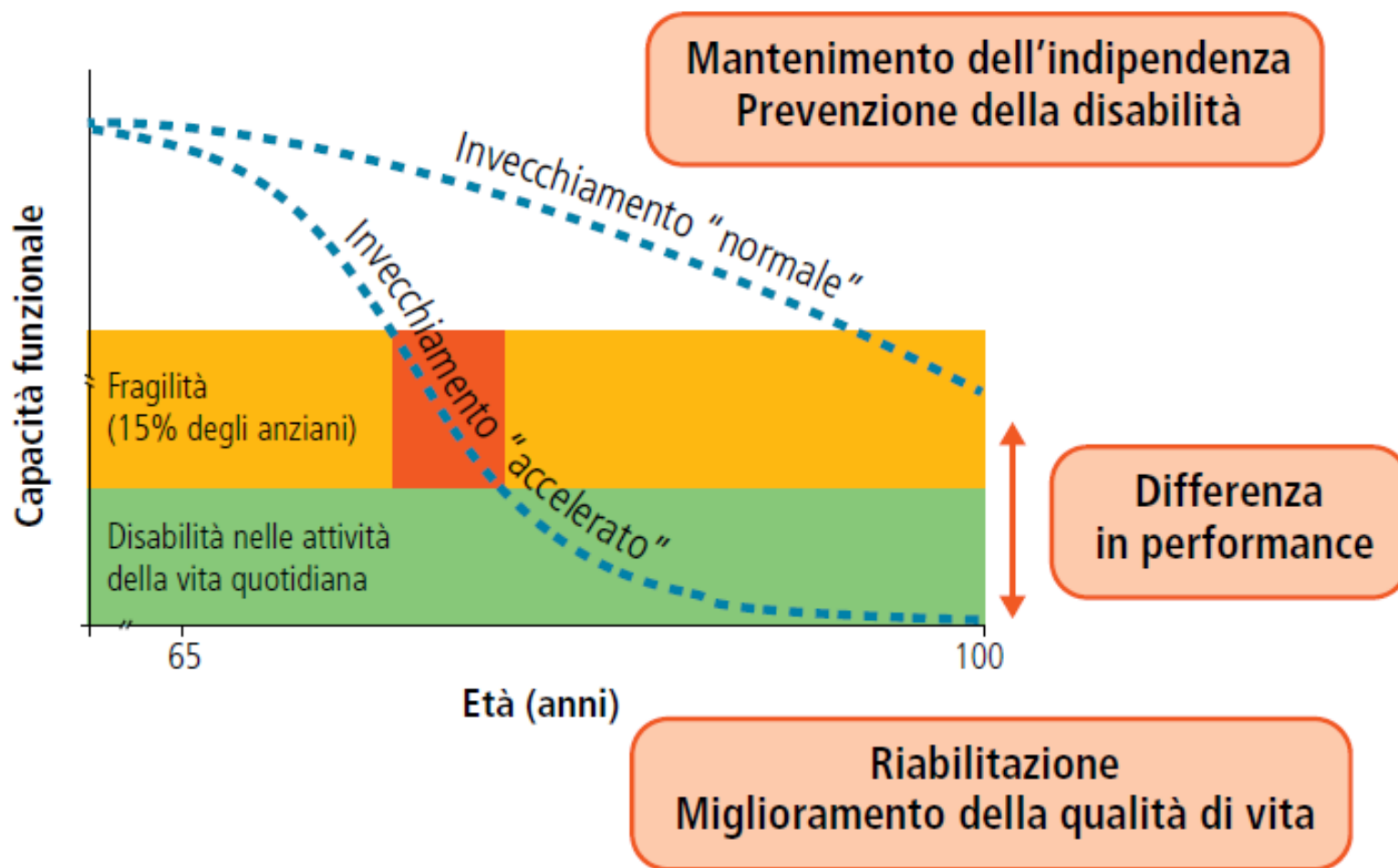

# **BANDO REGIONALE: A CHI E' RIVOLTO?**



## **SOGGETTI BENEFICIARI:**

- **Micro, piccole e medie imprese**
- **Grandi imprese (max 1 per progetto)**
- **Università e altri Organismi di Ricerca**

## **MODALITA' DI PARTECIPAZIONE:**

- **in forma aggregata (preferenziale)**
- **in forma singola (tema smart object)**

# **BANDO REGIONALE: TIMING**



## **TEMPI:**

- **pubblicazione bando: luglio 2012**
- **presentazione progetti: entro il 24 ottobre 2012**
- **approvazione graduatoria: entro 60 giorni**
- **accettazione contributo: entro 30 giorni dall'approvazione della graduatoria**

# **BANDO REGIONALE: CRITERI DI SELEZIONE**



- A. Validità tecnica del progetto e sua coerenza con le finalità del bando**
- B. Adeguatezza del partenariato e gestibilità del progetto**
- C. Impatto del progetto sul mercato**
- D. Eco-sostenibilità e coerenza domotica del progetto**
- E. Prospettive occupazionali**
- F. Ampiezza del coinvolgimento delle varie realtà imprenditoriali del territorio**

# DOMOTICA AL SERVIZIO DELL'INVECCHIAMENTO ATTIVO



## CASA INTELLIGENTE PER UNA LONGEVITÀ ATTIVA ED INDIPENDENTE DELL'ANZIANO



Soluzioni innovative per lo sviluppo di partenariati tra attori pubblici e privati e di politiche a sostegno dell'Innovazione

### INFO-DAY

SUL PRIMO BANDO REGIONALE  
PER LA SELEZIONE DI PROGETTI  
FINALIZZATI ALLO SVILUPPO DI PIATTAFORME  
DI INTEGRAZIONE DEDICATE ALL'ACTIVE AGEING  
E ALL'AMBIENT ASSISTED LIVING

(DGR 1464 DEL 7/11/2011)

*che si terrà*

**VENERDÌ 14 SETTEMBRE 2012, ORE 15.00**

presso SALA RAFFAELLO di PALAZZO RAFFAELLO

REGIONE MARCHE Via Tiziano, 44

ANCONA



## Progetto Regione Marche:

*“Casa intelligente per una  
longevità attiva e Indipendente  
dell'anziano”*



Istituto  
di Ricovero  
e Cura  
a Carattere  
Scientifico

**Valerio Aisa**

**Regione Marche, via Tiziano 44  
Ancona , 14 settembre 2012**