

Possibili avvisi in fase di consultazione on-line del referto:

ACCETTAZIONE NON IN REGOLA

La posizione amministrativa non è stata regolarizzata: pagamento ticket non effettuato o esenzione non validata

SUPERATA DISPONIBILITA' CONSULTAZIONE ON-LINE

La disponibilità della consultazione del referto on-line è limitata nel tempo (45 giorni) ai sensi del D.Lgs. 196/2003. Per richiedere copia del referto o altro rivolgersi alla segreteria del Laboratorio Analisi

STAMPA SU PDF

La cartella contenente i risultati delle analisi può essere stampata in formato PDF (Adobe Acrobat) cliccando sul simbolo indicato dalla freccia

Cartella del 01/09/2012 codice 52

Attenzione! La cartella non ha valore legale.

Dati anagrafici

Data di nascita		Cod. sanitario	Sesso	M
Data accettazione	01/09/2012	Cod. accettazione		
Provenienza	ESTERNI			

Esiti

Esame	Esito	Valore di riferimento
PROTEINE TOTALI URINE	107,8 mg/dl	fino a 20,0
PROTEINE TOTALI URINE 24 h	2.290,8 mg/24h	fino a 150,0
DIURESI 24 h	2.125 ml	s.consultare tabella 2

Attenzione! La cartella non ha valore legale.

Tale referto ha valore clinico ma non legale. Ciò significa che è necessario ritirare la copia originale del referto soltanto in caso di problematiche medico-legali in cui sia necessario esibire tale documento in originale con firma autografa

PERTANTO: NEL CASO IN CUI VENGA SCELTA QUESTA MODALITÀ DI VISUALIZZAZIONE DEL REFERTO, NON È NECESSARIO IL RITIRO DELLA STAMPA CARTACEA PRESSO LA SEGRETERIA DEL LABORATORIO ANALISI

Il personale dell'UOC Laboratorio Analisi Chimico-Cliniche e Molecolari è disponibile per ulteriori informazioni e chiarimenti al tel. 071 7130786

Il Direttore dell'UOC: Dott. Antonio Domenico Procopio
a.procopio@inrca.it • Tel. 071 800 3394 • Fax 071 800 3398

WWW.INRCA.IT

La Tecnologia a Servizio dei Cittadini

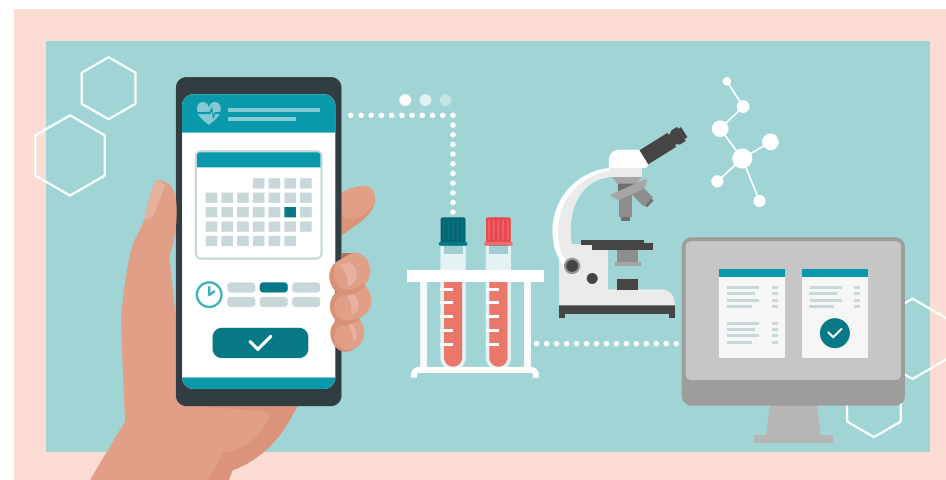

I REFERTI VIA INTERNET

Si utilizza il protocollo SSL (Security Socket Layer) che codifica le informazioni in maniera criptata prima che queste vengano inviate via internet. Tramite questo sistema si garantisce pertanto la sicurezza della privacy e dei dati trasmessi, come accade per i sistemi Internet Banking

COME FUNZIONA IL SERVIZIO

L'etichetta incollata nel riquadro a fianco contiene il login (equivalente allo username) e la password necessaria per accedere al servizio e consultare il referto via internet



COME COLLEGARSI

Collegarsi al sito dell'INRCA, all'indirizzo

www.inrca.it

Nella sezione **ON-LINE** cliccare su **LABORATORIO ANALISI**



Oppure nella pagina del **LABORATORIO ANALISI** cliccare sull'icona dei **REFERTI ONLINE** nell'area **INFORMAZIONI**



Selezionare il Presidio Ospedaliero di appartenenza



Cliccare OK sull'avviso di protezione, che comunica l'accesso protetto Security Socket Layer. Si apre la pagina dell'Unità Operativa Laboratorio Analisi dove bisogna inserire username e password nel corrispondente riquadro, spostandosi con il mouse. Dare poi l'invio su Accedi.

ACCESSO PROTETTO AI DATI



Compare una nuova schermata, su cui bisogna selezionare la data del prelievo da visionare nel riquadro indicato dalla freccia e cliccare sul pulsante Cartella.

CARTELLA REFERTI

